le "guide d'accompagnement à l'inclusion en ACM"

DDCS63

Cité administrative 2 Rue Pélissier
63000
CLERMONT FERRAND

04 73 14 76 45
christelle.bonaton-dupont@puy-de-dome.gouv.fr [1]
http://www.puy-de-dome.gouv.fr/acces-des-enfants-en-situation-de-handicap-r1676.... [2]

En détails:

Ce guide a été réalisé par des directeurs et des directrices d'accueils de mineurs, il est destiné à tous les acteurs et actrices de l'éducation qui souhaitent participer à cette inclusion.
Diffusez le autour de vous!
Ce guide peut évoluer, n'hésitez pas à nous faire part de vos remarques!

Et ici [2] vous trouverez d'autres ressources et informations concernant l'accueil des enfants en situation de handicap.

A consulter:
guide-accompagnement-handicap-acm.pdf [3]

En image:

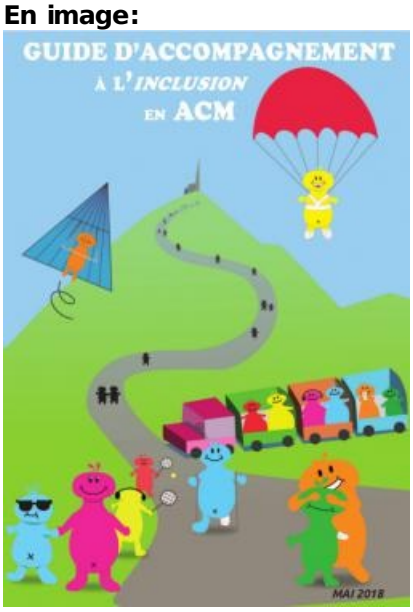

[4]

URL source: http://www.ree-auvergne.org/ressource/le-guide-daccompagnement-linclusion-en-acm

Liens
[1] mailto:christelle.bonaton-dupont@puy-de-dome.gouv.fr
[2] http://www.puy-de-dome.gouv.fr/acces-des-enfants-en-situation-de-handicap-r1676.html
[3] http://www.ree-auvergne.org/sites/default/files/ressources/guide-accompagnement-handicap-acm.pdf
[4] http://www.ree-auvergne.org/sites/default/files/styles/1280x960/public/ressources/images/guide-accompagnement-handicap-acm.jpg?itok=re0ju-AP&slideshow=true&slideshowAuto=true&slideshowSpeed=4000&speed=350&transition=elastic