Publié sur *REEA* (http://www.ree-auvergne.org)

J'observe les insectes

Salamandre boutique

Rue du Musée
2000
Neuchâtel

info@salamandre.net [1]
http://catalogue.salamandre.net/ [2]

Type de ressource:
Livres [3]
Mots clés:
Insectes [4]
Thème:
Biodiversité [5]
Auteur:
François Lasserre
Pour se la procurer... / éditeur:

Rendez-vous sur le site internet [6]de Salamandre.

En détails:

Voici le premier manuel pratique d'entomologie en langue française véritablement orienté grand public. Compact et richement illustré, J'observe les insectes ! est le complément idéal aux nombreux guides d'identifications souvent réservés aux amateurs éclairés.

Des sauterelles aux libellules, cet ouvrage fourmille de trucs et d'astuces pour préparer ses sorties et pour faire des observations inoubliables sur le terrain. Il offre aussi des clés pour aller plus loin et comprendre le comportement des insectes. Il fournit enfin toutes les informations pour se connecter aux bons réseaux et participer de manière active aux recensements et actions organisés sur le web.
J'observe les insectes ! permet à chacun d'entrer dans un nouveau monde, sans appréhension et avec simplicité.

Objectifs:

- Avant de sortir ! Inutile d'être un expert en petites bêtes pour partir à leur rencontre. Mais on a tous des appréhensions, des idées reçues, des parents craintifs, un oncle peureux… alors est-ce que je peux vraiment tout capturer/tripoter ? Je m'équipe, ou non ? A quelle saison et à quelle heure y aller ?
- Sur le terrain ! Tout savoir pour bien observer les insectes, les trouver et savoir utiliser les instruments de capture. Se familiariser avec les principaux groupes. Chasse à vue ou chasse à l'aveugle ? Découvrir les trucs et astuces des spécialistes.
- De retour à la maison ! Interpréter ses observations et identifier les petites bêtes. Partager ses observations sur le web, participer à des actions de science participative qui font appel au grand public, rencontrer d'autres amateurs, et sortir encore et encore.

En image:

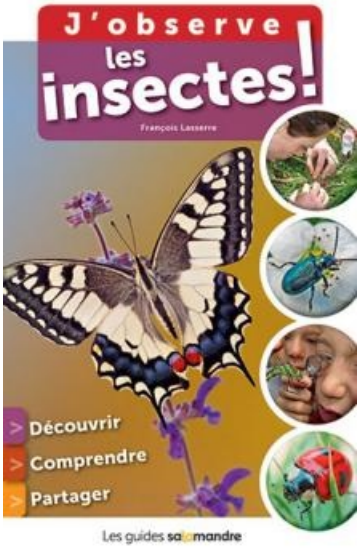

[7]

- Mentions légales
- Aide
- Plan du site
- Contact

URL source: http://www.ree-auvergne.org/ressource/jobserve-les-insectes

Liens
[1] mailto:info@salamandre.net
[2] http://catalogue.salamandre.net/
[3] http://www.ree-auvergne.org/types-de-ressources/livres
[4] http://www.ree-auvergne.org/etiquettes/insectes
[5] http://www.ree-auvergne.org/th%C3%A8mes/biodiversit%C3%A9
[6] http://catalogue.salamandre.net/j-observe-les-insectes.pdt-622/
[7] http://www.ree-auvergne.org/sites/default/files/styles/1280x960/public/ressources/images/j-observe-les-insectes_fr_622.jpg?itok=hw1l8BkN&slideshow=true&slideshowAuto=true&slideshowSpeed=4000&speed=350&transition=elastic